



КРАТКОЕ РУКОВОДСТВО ARAVO ДЛЯ ПОСТАВЩИКОВ

Как настроить двухфакторную аутентификацию Aravo, используя приложение-аутентификатор

Шаг 1. Войдите в свою учетную запись на <https://pg.aravo.com/>

- Отметьте, что согласны с утверждением выше
- Введите учетные данные поставщика на экране входа в систему
- Если вам необходимо сбросить ваши учетные данные, нажмите Need help accessing account? («Нужна помощь с доступом к учетной записи?»).

Welcome To P&G's Supplier Information Center.

We hereby confirm that the data we are about to provide or change is truthful and correct and, in case a change occurs, the Procter & Gamble buyer will be notified in advance. If the information is not valid or accurate, Procter & Gamble is not responsible if a payment is delayed, not credited, or credited to an incorrect account as specified.

Note: To preserve data integrity in P&G vendor masterdata, only Registered ARAVO primary contacts can access and update vendor accounts.

I agree with the statement above.

Username:

Password:

[Login](#)

[Deutsch \(Deutschland\)](#) · [English \(United Kingdom\)](#) · [English \(United States\)](#) · [Tiếng Việt \(Việt Nam\)](#) · [Türkçe \(Türkiye\)](#) · [español \(España\)](#) · [français \(France\)](#) · [italiano \(Italia\)](#) · [português \(Brasil\)](#) · [русский \(Россия\)](#) · [中文 \(中国\)](#) · [日本語 \(日本\)](#)

[Need help accessing your account?](#)



КРАТКОЕ РУКОВОДСТВО ARAVO ДЛЯ ПОСТАВЩИКОВ

Как настроить двухфакторную аутентификацию Aravo, используя приложение-аутентификатор

Шаг 2. Войдя в систему, выберите настройку двухфакторной аутентификации через приложение-аутентификатор.

- Выберите Authenticator app, recommended («Приложение-аутентификатор, рекомендуется») (*Обратите внимание: можно выбрать только 1 метод*)
- Нажмите Continue («Продолжить»).

Two-factor authentication

Please choose one of below options

Authenticator app, recommended

One-time verification code sent via email

Continue Cancel

Резюме

Вы можете установить и настроить приложение-аутентификатор в следующем:

- [Мобильный телефон](#)
- [Расширение для браузера](#)
- [Рекомендуется: Резервное копирование учетной записи](#)





КРАТКОЕ РУКОВОДСТВО ARAVO ДЛЯ ПОСТАВЩИКОВ

Как настроить двухфакторную аутентификацию Aravo, используя приложение-аутентификатор

Выберите вариант, который лучше всего соответствует потребностям вашего бизнеса.

Two-factor authentication

1. Install a two-factor app. 
2. Scan the code below using your two-factor app.

3. To verify your app, enter the code generated by the app below.

[Enable two-factor authentication](#) [Cancel](#)

ВАЖНАЯ ИНФОРМАЦИЯ! P&G рекомендует включить резервное копирование учетной записи в выбранном приложении-аутентификаторе. Это необходимо для того, чтобы учетную запись можно было восстановить в случае потери телефона, сброса настроек или случайного удаления приложения.



КРАТКОЕ РУКОВОДСТВО ARAVO ДЛЯ ПОСТАВЩИКОВ

Как настроить двухфакторную аутентификацию Aravo, используя приложение-аутентификатор

Вариант 1: мобильный телефон

Шаг 1. Установите последнюю версию приложения-аутентификатора в зависимости от операционной системы вашего мобильного телефона и предпочтений относительно приложения-аутентификатора.

Варианты приложения-аутентификатора

- Microsoft Authenticator («Аутентификатор Microsoft»)
- Salesforce Authenticator («Аутентификатор торговых агентов»)
- Google Authenticator (Аутентификатор Google)

Операционная система

- Google Android: На устройстве Android перейдите в Google Play, чтобы загрузить и установить выбранное приложение.
- Apple iOS: На устройстве Apple iOS перейдите в App Store, чтобы загрузить и установить выбранное приложение.



КРАТКОЕ РУКОВОДСТВО ARAVO ДЛЯ ПОСТАВЩИКОВ

Как настроить двухфакторную аутентификацию Aravo, используя приложение-аутентификатор

Шаг 2. Откройте загруженное приложение и следуйте инструкциям по добавлению новой учетной записи.

- **Microsoft Authenticator («Аутентификатор Microsoft»):** для резервного копирования требуется использование и вход в учетную запись Microsoft.

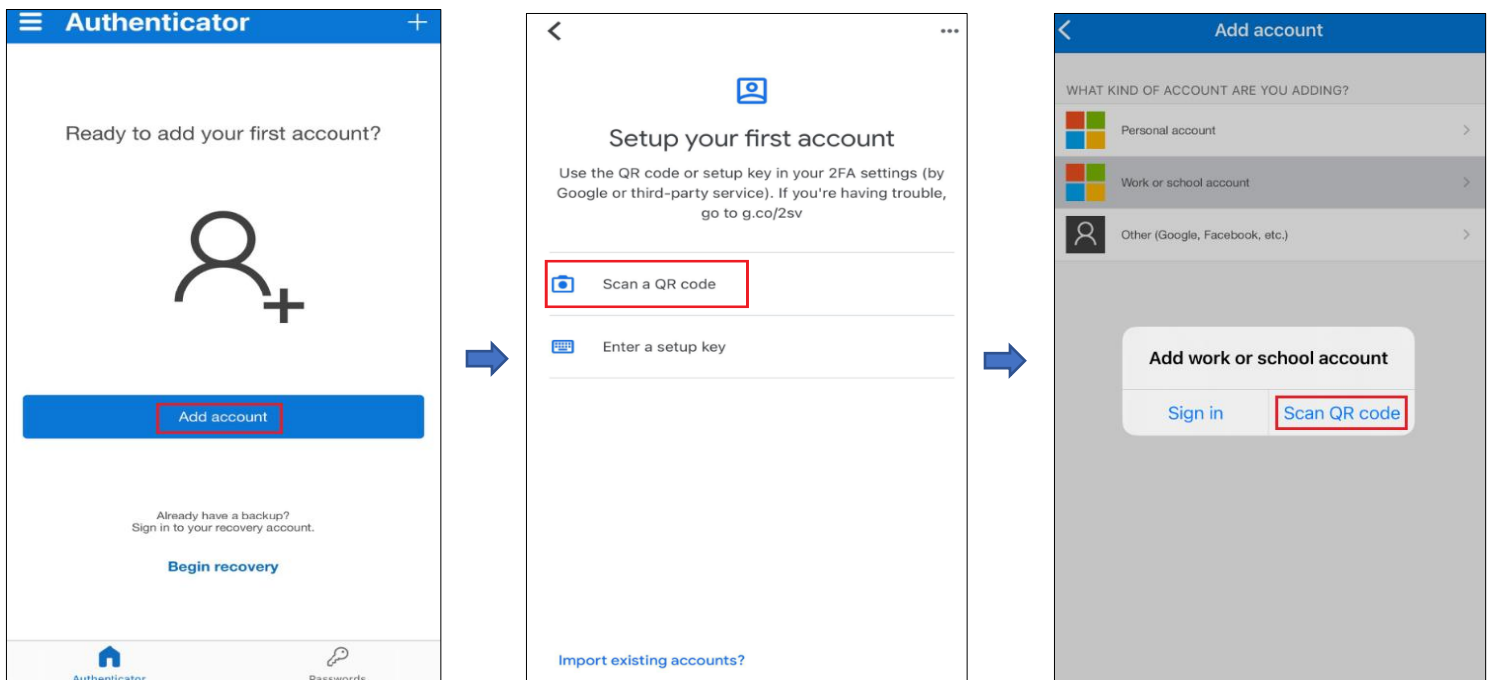



КРАТКОЕ РУКОВОДСТВО ARAVO ДЛЯ ПОСТАВЩИКОВ

Как настроить двухфакторную аутентификацию Aravo, используя приложение-аутентификатор

- **Salesforce Authenticator («Аутентификатор торговых агентов»):** для резервного копирования требуется ввод и подтверждение номера мобильного телефона

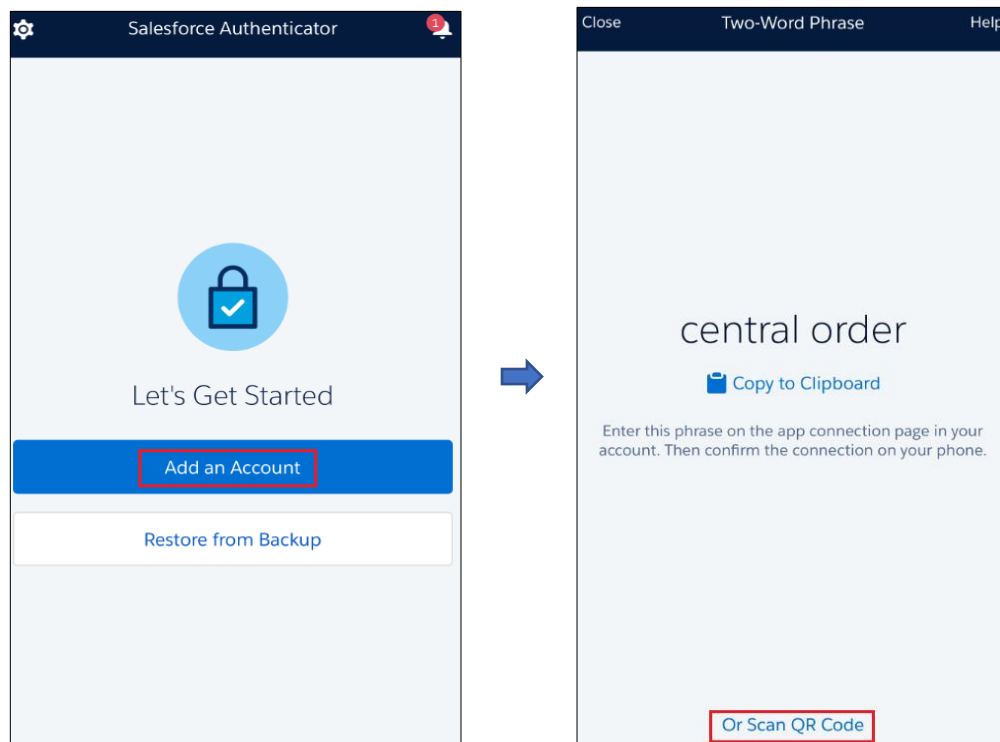

- **Google Authenticator («Аутентификатор Google»):** сделайте резервную копию через экспорт учетной записи и сохраните QR-код для последующего использования



КРАТКОЕ РУКОВОДСТВО ARAVO ДЛЯ ПОСТАВЩИКОВ

Как настроить двухфакторную аутентификацию Aravo, используя приложение-аутентификатор

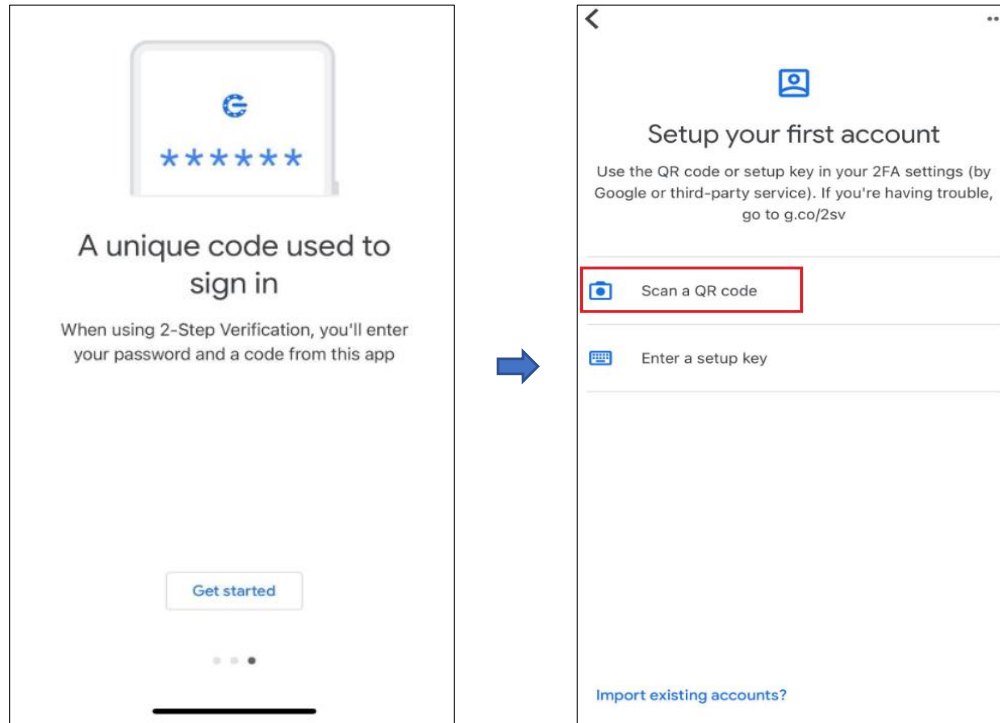

Шаг 3. Зарегистрируйтесь и отсканируйте QR-код на странице Aravo.

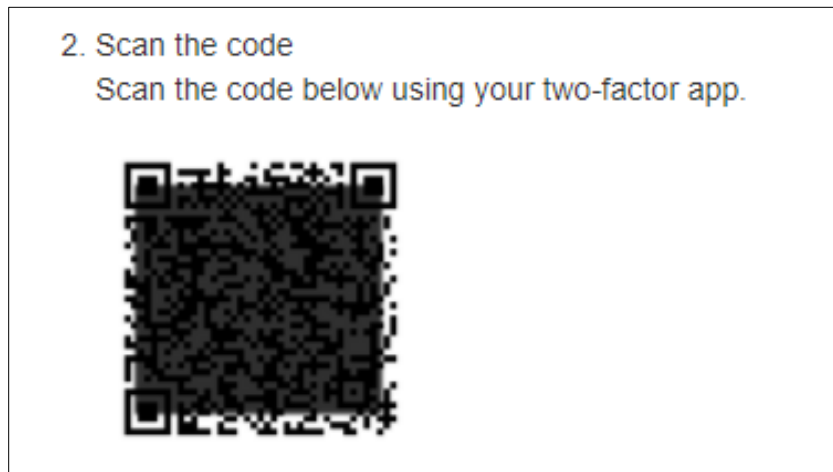



КРАТКОЕ РУКОВОДСТВО ARAVO ДЛЯ ПОСТАВЩИКОВ

Как настроить двухфакторную аутентификацию Aravo, используя приложение-аутентификатор

Шаг 4. Приложение сгенерирует 6-значный код. Введите этот код на экране настройки, затем нажмите

Enable two-factor authentication («Включить двухфакторную аутентификацию»). Одноразовый код действует в течение 30 секунд.

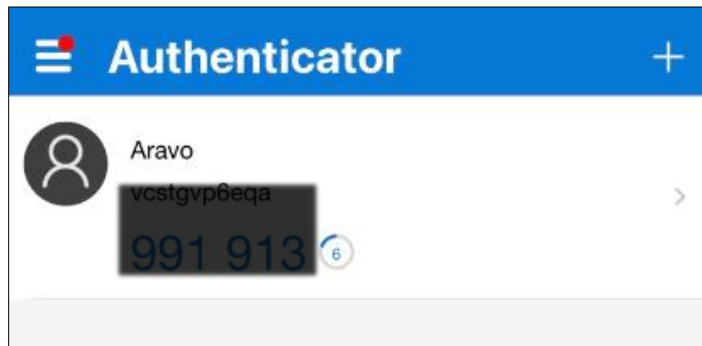

3. To verify your app, enter code generated by the app below.

Enable two-factor authentication [Cancel](#)

Шаг 5. После настройки многофакторной аутентификации вы сможете заходить на сайт Aravo.

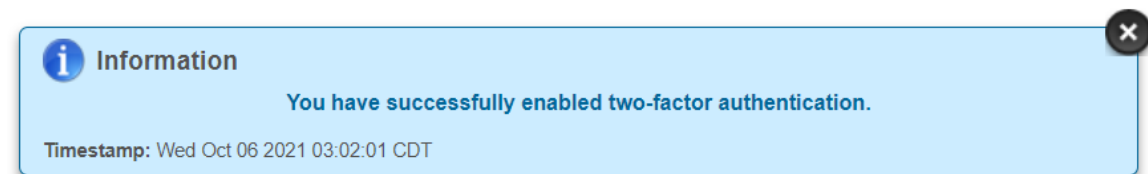



КРАТКОЕ РУКОВОДСТВО ARAVO ДЛЯ ПОСТАВЩИКОВ

Как настроить двухфакторную аутентификацию Aravo, используя приложение-аутентификатор

Вариант 2: расширение для браузера

Шаг 1. Установите расширение для браузера Google Authenticator («Аутентификатор Google»)

- **Какие веб-браузеры оно поддерживает?**
 - Google Chrome
 - Mozilla Firefox
 - Microsoft Edge
- **Как установить расширение?**
 - Перейдите на страницу <https://chrome.google.com/webstore/detail/authenticator/bhghoamapcdpbohphigoooaddinpkbai?hl=en>
 - Нажмите **Add to Chrome** («Добавить в Chrome»)

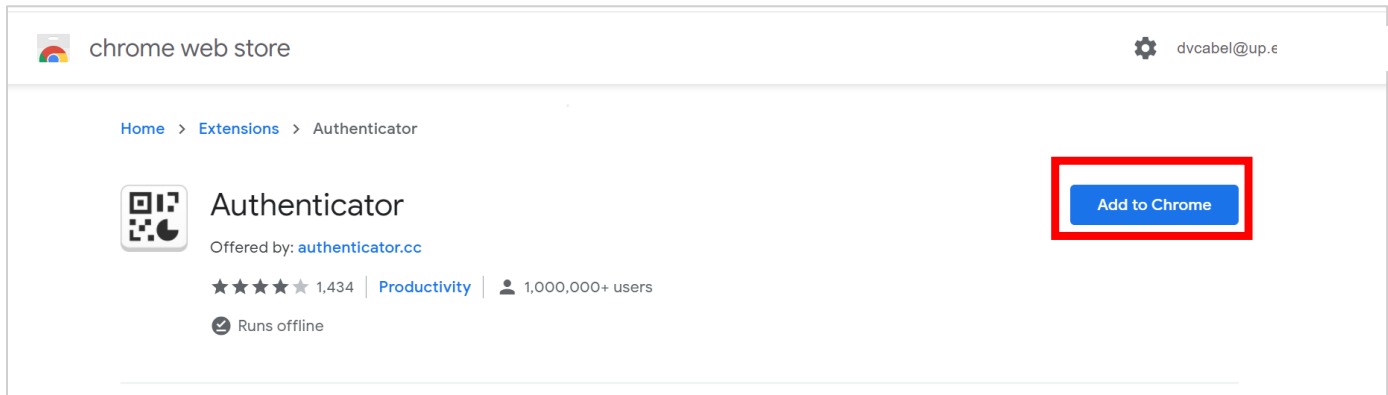

Шаг 2. Нажмите на значок расширения аутентификатора в браузере

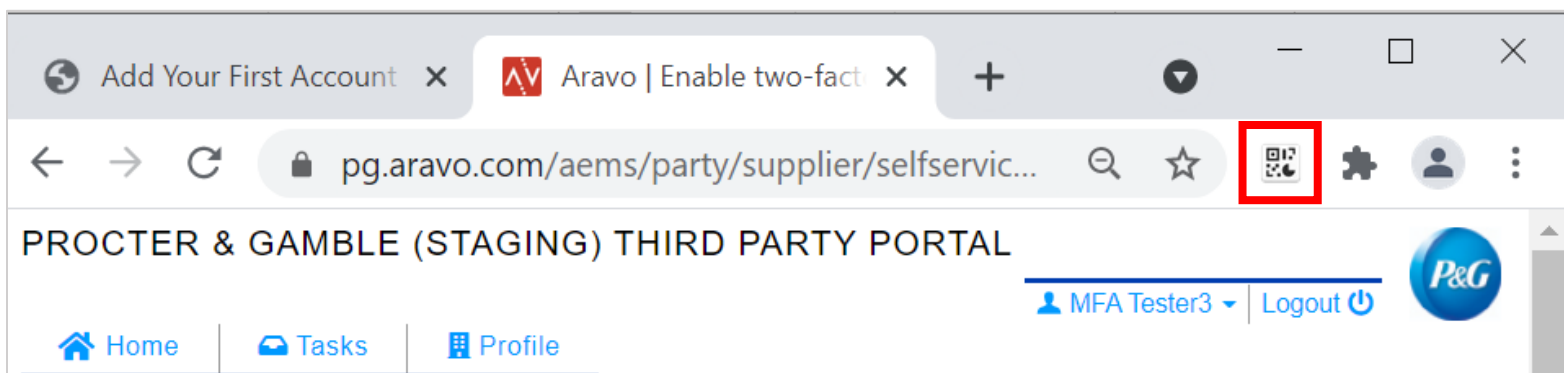



КРАТКОЕ РУКОВОДСТВО ARAVO ДЛЯ ПОСТАВЩИКОВ

Как настроить двухфакторную аутентификацию Aravo, используя приложение-аутентификатор

Шаг 3. Нажмите на значок сканирования в правом верхнем углу окна

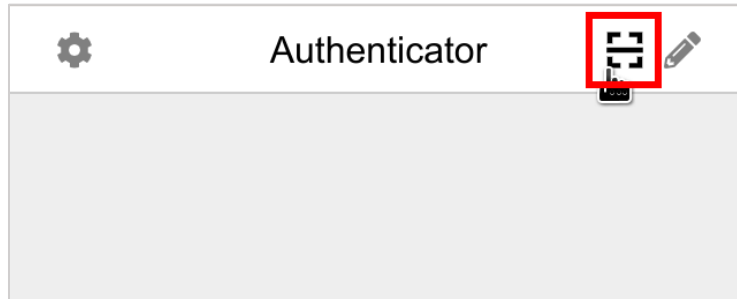

Шаг 4. Нажмите и перетащите, чтобы нарисовать квадрат, полностью закрывающий QR-код на Aravo

Включите страницу многофакторной идентификации



Шаг 5. Расширение для браузера сгенерирует 6-значный код. Введите этот код на экране настройки,

затем нажмите Enable two-factor authentication («Включить двухфакторную аутентификацию»). Одноразовый код действует только в течение 30 секунд.



КРАТКОЕ РУКОВОДСТВО ARAVO ДЛЯ ПОСТАВЩИКОВ

Как настроить двухфакторную аутентификацию Aravo, используя приложение-аутентификатор

Приложение-аутентификатор

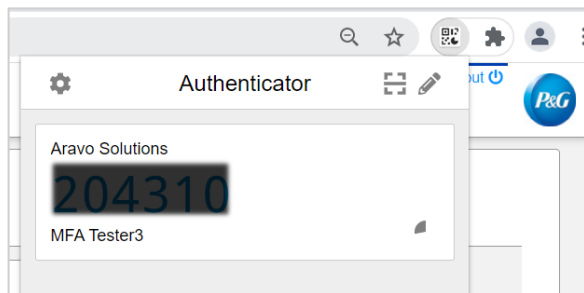

Страница Aravo

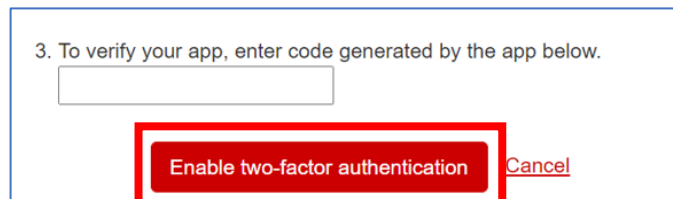

Шаг 6. После настройки многофакторной аутентификации вы сможете заходить на сайт Aravo.

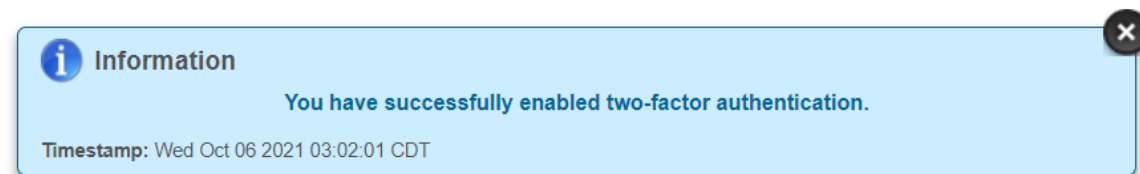



КРАТКОЕ РУКОВОДСТВО ARAVO ДЛЯ ПОСТАВЩИКОВ

Как настроить двухфакторную аутентификацию Aravo, используя приложение-аутентификатор

Рекомендуется: резервное копирование учетной записи

Резервное копирование и восстановление учетной записи различаются в разных приложениях.

- **Microsoft Authenticator («Аутентификатор Microsoft»):** Нажмите Setting («Настройка»), выберите Backup this device («Резервное копирование этого устройства») и введите учетную запись Microsoft.

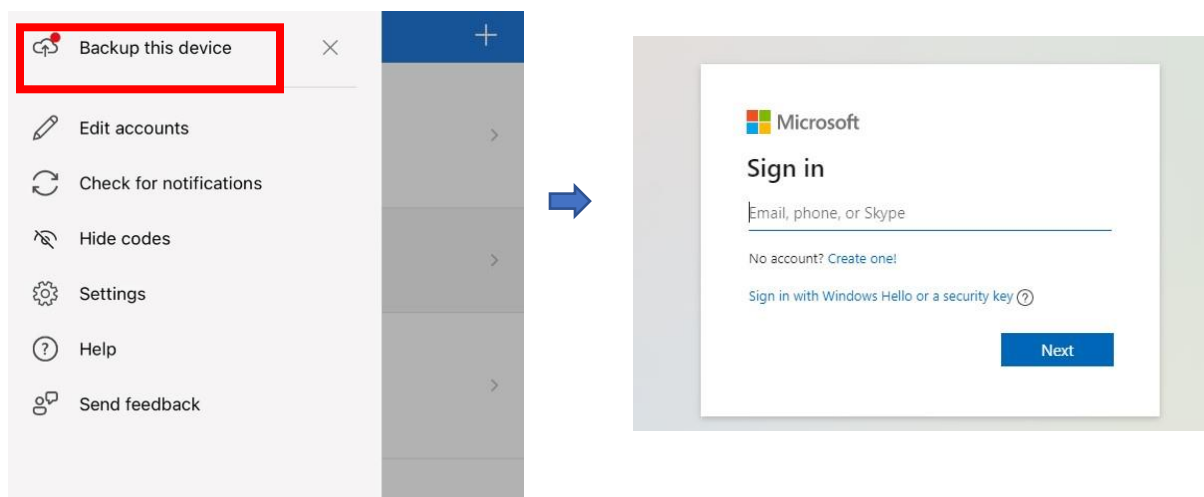

Для завершения резервного копирования введите код безопасности, отправленный по электронной почте.

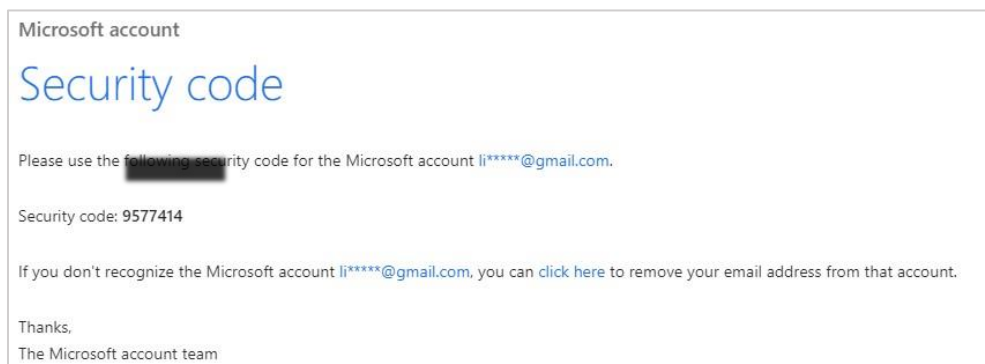



КРАТКОЕ РУКОВОДСТВО ARAVO ДЛЯ ПОСТАВЩИКОВ

Как настроить двухфакторную аутентификацию Aravo, используя приложение-аутентификатор

- **Salesforce Authenticator («Аутентификатор торговых агентов»):** Нажмите Settings («Настройки») и выберите Back-up accounts («Резервное копирование учетных записей»).

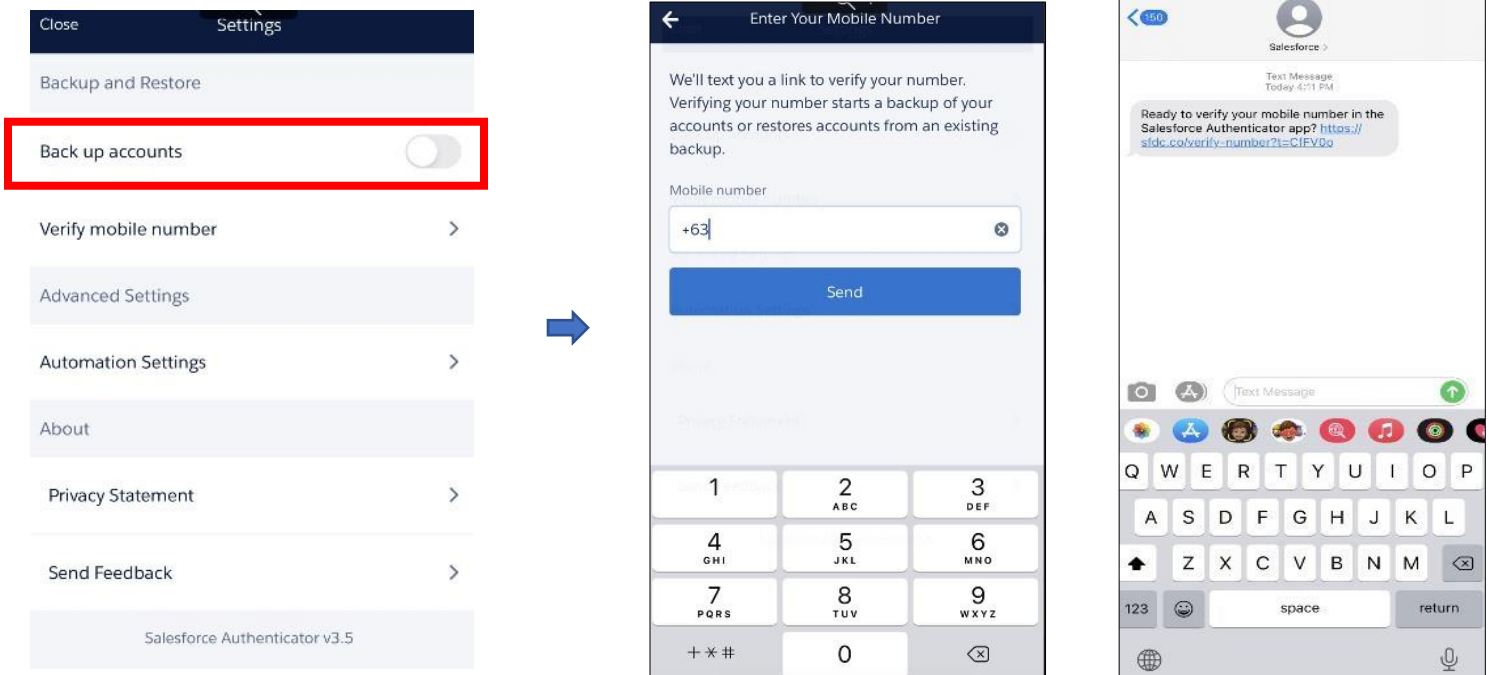

Введите номер мобильного телефона и дождитесь SMS от Salesforce с дальнейшими инструкциями.

Введите код для завершения резервного копирования учетной записи.



КРАТКОЕ РУКОВОДСТВО ARAVO ДЛЯ ПОСТАВЩИКОВ

Как настроить двухфакторную аутентификацию Aravo, используя приложение-аутентификатор





КРАТКОЕ РУКОВОДСТВО ARAVO ДЛЯ ПОСТАВЩИКОВ

Как настроить двухфакторную аутентификацию Aravo, используя приложение-аутентификатор

- **Google Authenticator («Аутентификатор Google»):** Нажмите кнопку в правом верхнем углу экрана и выберите Export accounts («Экспорт учетных записей»).

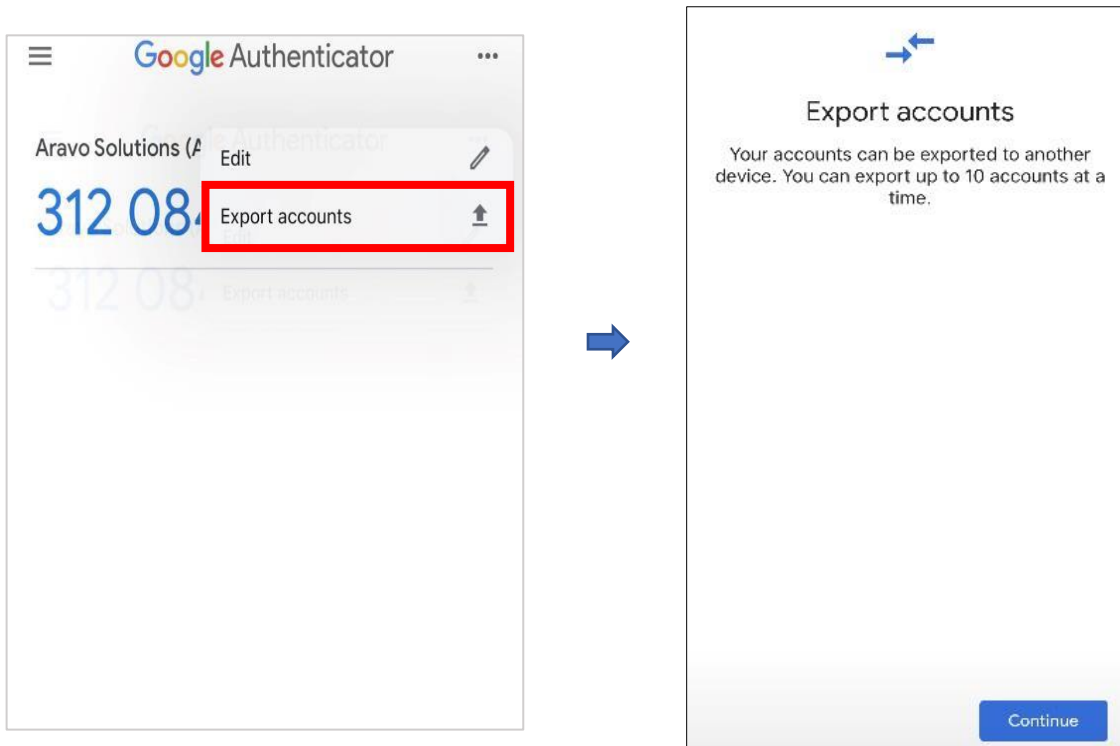



КРАТКОЕ РУКОВОДСТВО ARAVO ДЛЯ ПОСТАВЩИКОВ

Как настроить двухфакторную аутентификацию Aravo, используя приложение-аутентификатор

Сохраните QR-код для последующего использования, когда потребуется восстановить учетную запись.

Нужна помощь? Вы можете связаться с нами здесь: <https://pg.aravo.com/>

Need Help?